วารสารโรงเรียน
เบญจมราชาลัย
ในพระบรมราชูปถัมภ์

www.br.ac.th

Benjamarachalai School

Under the Royal Patronage of His Majesty the King

สารบัญ
Contents

กลุ่มบริหารวิชาการ (กลุ่มสาระการเรียนรู้)

คณิตศาสตร์ 2

วิทยาศาสตร์และเทคโนโลยี 7

ภาษาไทย 17

สังคมศึกษา ศาสนา และวัฒนธรรม 21

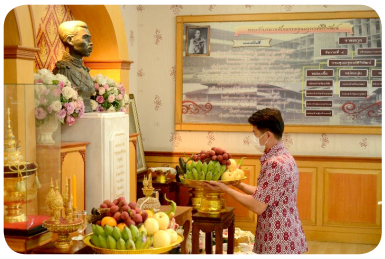

ภาษาต่างประเทศ 26

ศิลปะ 47

สุขศึกษาและพลศึกษา 50

การงานอาชีพ 52

กิจกรรมพัฒนาผู้เรียน 55

งานแนะแนว 60

กลุ่มบริหารงานบุคคล 65
- แนะนำบุคลากรใหม่

กลุ่มบริหารกิจการนักเรียน 72

โรงเรียนเบญจมราชาลัย
ในพระบรมราชูปถัมภ์

Benjamarachalai School
Under the Royal Patronage of His Majesty the King

คณะกรรมการที่ปรึกษา

นายวุฒิชัย วรชิน	ผู้อำนวยการโรงเรียน
นายณัฐวุฒิ เขตผดุง	รองผู้อำนวยการโรงเรียน
นางสาวสุชาดา สวัสดี	รองผู้อำนวยการโรงเรียน
นายศุภนัชญ์ บุญปลอด	รองผู้อำนวยการโรงเรียน

กองบรรณาธิการ

นางสาวลินดา เนียมเพราะ
นางสาวศุภารัตน์ จันทนะ
นางสาวกานต์ชนก สมภักดี
นางสาวสลิลดา พิชญกัลป์
นางสาวจงกลกร เลือดทหาร
นายภัทรรัตน์ เหลือบเหลือง
นางสาวพิมพลอย รัตนมาศ
นางสาวสุดารัตน์ พลโภชน์
นางสาวพิมพ์พรรณ มโนมัยนฤนาท
นางสาวจุฑารัตน์ สมงาม
นางสาวโสรยา สุธาพจน์
นางสาวเสาวลักษณ์ แสงแก้ว
นางสาวกรรณิกา ชินวิวัฒนผล
นางสาวลลิตา เกรียงเจริญศิริ
นางสาวดารากันย์ เจริญจิตต์
นางสาวสุพรรณวดี ขวัญชุม
นายเอกชัย แตบสวัสดิ์

ฝ่ายพิสูจน์อักษร

นางสาวพิมพลอย รัตนมาศ
นางสาวโชติกา ไตรเพทพิสัย
นางสาวณฐพรรณ เจนปัญญากุล
นางสาวยุวดี ว่องสกุลกฤษฎา
นางสาวลินดา เนียมเพราะ

สารจาก
ผู้อำนวยการ

โรงเรียนเบญจมราชาลัย ในพระบรมราชูปถัมภ์ก่อตั้งขึ้น ใน ปี พ.ศ. 2456 ซึ่งตลอดระยะเวลาที่ผ่านมา โรงเรียนพยายามพัฒนาทั้งด้านหลักสูตร บุคลากร ที่เข้ากับยุคสมัยและการเปลี่ยนแปลงของสังคมโลก เพื่อสร้างนักเรียนที่มีคุณภาพ ออกมาสู่สังคม ซึ่งโรงเรียนได้รับการสนับสนุนจากบุคลากร และผู้ปกครองที่ร่วมมือ ร่วมใจกันดูแลนักเรียนและขับเคลื่อนการพัฒนาของนักเรียนให้มีประสิทธิภาพ

ในปีการศึกษา 2566 นี้ เป็นอีกปีที่โรงเรียนเติบโตขึ้น และมีอายุครบ 110 ปี ซึ่งถือเป็นปีแห่งความภาคภูมิใจ และทางโรงเรียนได้มีการพัฒนาหลักสูตรและ การจัดการเรียนการสอนสำหรับการก้าวสู่ปีต่อไป เพื่อให้มีความทันสมัยและ ตอบสนองต่อความต้องการของผู้ปกครองและนักเรียนมากยิ่งขึ้น

ในโอกาสนี้ คณะผู้บริหาร และคณะครู ขอแสดงความยินดีกับนักเรียน ชั้นมัธยมศึกษาปีที่ 3 และมัธยมศึกษาปีที่ 6 ที่สำเร็จการศึกษาในปีการศึกษา 2566 โดยเฉพาะนักเรียนชั้นมัธยมศึกษาปีที่ 6 ที่มีความพยายามอุตสาหะอย่างเต็มที่ และได้สร้างชื่อเสียงให้กับโรงเรียนด้วยการสอบเข้ามหาวิทยาลัยที่มีชื่อเสียงได้เป็น จำนวนมาก รวมไปถึงนักเรียนชั้นมัธยมศึกษาปีที่ 3 ทุกคนที่กำลังจะก้าวเข้าสู่ หลักสูตรใหม่ของโรงเรียนในปีการศึกษา 2567 ที่จะถึงนี้ ถือเป็นช่วงเวลาแห่ง การเปลี่ยนแปลงอย่างแท้จริง ขอขอบคุณผู้ปกครองทุกท่านที่ได้ให้ความร่วมมือ กับทางโรงเรียน และสนับสนุนโรงเรียนในการพัฒนานักเรียนด้วยดีมาโดยตลอด

สุดท้ายนี้หวังเป็นอย่างยิ่งว่า วารสารประชาสัมพันธ์ โรงเรียนเบญจมราชาลัย ในพระบรมราชูปถัมภ์ จะเป็นสื่อกลางสร้างความสัมพันธ์และความเข้าใจอันดี ระหว่างโรงเรียนกับผู้ปกครองนักเรียน อันเป็นภาพสะท้อนของความมุ่งมั่น ตั้งใจ ในการพัฒนานักเรียน มุ่งสู่เป้าหมายสำคัญ คือ การพัฒนานักเรียนให้เป็นคนดี คนเก่ง มีคุณธรรมจริยธรรม และมีความสุขอย่างยั่งยืนสืบต่อไป

นายวุฒิชัย วรชิน
ผู้อำนวยการโรงเรียนเบญจมราชาลัย ในพระบรมราชูปถัมภ์

ภาคเรียนที่ 1

กลุ่มสาระการเรียนรู้ คณิตศาสตร์

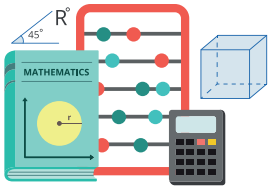

5 สิงหาคม 2566 ค่ายพัฒนาทักษะทางคณิตศาสตร์ ครั้งที่ 1
ณ โรงเรียนเบญจมราชาลัย ในพระบรมราชูปถัมภ์

ภาคเรียนที่ 1

24-25 สิงหาคม 2566 กลุ่มสาระการเรียนรู้คณิตศาสตร์ จัดการแข่งขันทักษะทางคณิตศาสตร์ ครั้งที่ 6 (BRMT 6) ณ โรงเรียนเบญจมราชาลัย ในพระบรมราชูปถัมภ์ โดยมีนักเรียนเข้าร่วมกิจกรรม ทั้งระดับชั้นมัธยมศึกษาตอนต้นและระดับชั้นมัธยมศึกษาตอนปลาย

10 กันยายน 2566 โครงการอบรมเสริมทักษะเชิงปฏิบัติการด้านคณิตศาสตร์ สำหรับนักเรียนห้องเรียนพิเศษ ระดับชั้นมัธยมศึกษาตอนต้น ณ ศูนย์เครื่องมือวิทยาศาสตร์เพื่อมาตรฐานอุตสาหกรรม คณะวิทยาศาสตร์ มหาวิทยาลัยเทคโนโลยีพระจอมเกล้าธนบุรี

ภาคเรียนที่ 1

2-4 ตุลาคม 2566 ค่ายพัฒนาศักยภาพทางคณิตศาสตร์ สำหรับนักเรียนที่มีความสามารถพิเศษด้านคณิตศาสตร์ ครั้งที่ 18 ประจำปีการศึกษา 2566 ณ ธาราชลพฤกษ์รีสอร์ท จังหวัดนครนายก

ภาคเรียนที่ 1

6 ตุลาคม 2566 การอบรมเชิงปฏิบัติการเรื่อง การใช้เครื่องคิดเลข Casio เพื่อพัฒนาศักยภาพการจัดการเรียนการสอน ณ โรงเรียนเบญจมราชาลัย ในพระบรมราชูปถัมภ์

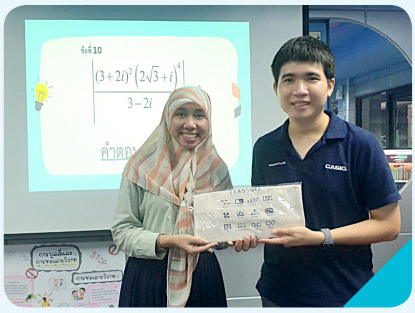

7-9 ตุลาคม 2566 กิจกรรม BR MATH CAMP 2023 ค่ายคณิตศาสตร์ สำหรับนักเรียนห้องเรียนพิเศษวิทยาศาสตร์-คณิตศาสตร์ โรงเรียนเบญจมราชาลัย ในพระบรมราชูปถัมภ์

ภาคเรียนที่ 2

11 มีนาคม 2567 BR MATH CAMP 2024
กลุ่มสาระการเรียนรู้คณิตศาสตร์ ได้จัดกิจกรรม
ค่ายคณิตศาสตร์ สำหรับนักเรียนห้องเรียนพิเศษ
วิทยาศาสตร์-คณิตศาสตร์ โรงเรียนเบญจมราชาลัย
ในพระบรมราชูปถัมภ์ ณ หอประชุมชั้น 4 อาคารเทพรัตน

ภาคเรียนที่ 1

กลุ่มสาระการเรียนรู้ วิทยาศาสตร์และเทคโนโลยี

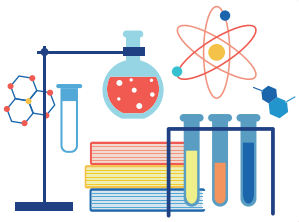

กิจกรรมห้องเรียนพิเศษ SMTE ภาคเรียนที่ 1 ปีการศึกษา 2566

14 กรกฎาคม 2566 กิจกรรม Gifted สานสัมพันธ์ ณ ห้องประชุมอาคารเทพรัตน

กิจกรรมทัศนศึกษา/ศึกษาดูงานนอกสถานที่ โรงกำจัดขยะผลิตไฟฟ้าเพื่อสิ่งแวดล้อม
บริษัท ซีแอนด์จี เอ็นไวรอนเมนทอล โปรเท็คชั่น (ประเทศไทย) จำกัด หนองแขม กรุงเทพมหานคร
บริษัททางด่วนและรถไฟฟ้ากรุงเทพ จำกัด (มหาชน) (MRT)

ภาคเรียนที่ 1

18 สิงหาคม 2566 กิจกรรมสัปดาห์วันวิทยาศาสตร์แห่งชาติ กลุ่มสาระการเรียนรู้วิทยาศาสตร์ ได้จัดกิจกรรมการแข่งขันประเภทต่างๆ เพื่อให้นักเรียนได้แสดงความสามารถ และจัดกิจกรรมที่น่าสนใจ เพื่อส่งเสริมศักยภาพการเรียนรู้วิทยาศาสตร์ให้แก่นักเรียน

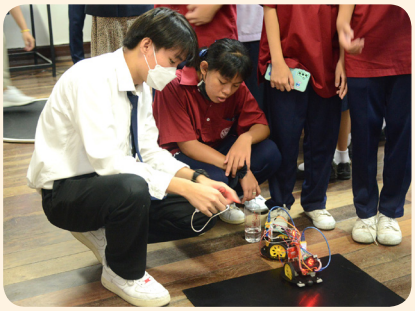

ภาคเรียนที่ 1

24-25 สิงหาคม 2566 การแข่งขันโครงงานห้องเรียน SMTE เครือข่ายภาคกลางตอนบน

9 กันยายน 2566 ห้องเรียนพิเศษวิทยาศาสตร์ คณิตศาสตร์ เทคโนโลยีและสิ่งแวดล้อม นำนักเรียนชั้น ม.4/1 เข้าอบรมเชิงปฏิบัติการทางวิทยาศาสตร์ ณ ศูนย์เครื่องมือทางวิทยาศาสตร์ มหาวิทยาลัยเทคโนโลยีพระจอมเกล้าธนบุรี (มจธ.)

27 กันยายน 2566 การอบรมเชิงปฏิบัติการทางด้านวิทยาศาสตร์ หัวข้อ สร้างนักนวัตกรรมประเภทสิ่งประดิษฐ์ ณ โรงเรียนเบญจมราชาลัย ในพระบรมราชูปถัมภ์

ภาคเรียนที่ 1

25 สิงหาคม 2566 … **ทีมวัดปะล่ะ** กลุ่มสาระการเรียนรู้วิทยาศาสตร์และเทคโนโลยี โรงเรียนเบญจมราชาลัย ในพระบรมราชูปถัมภ์ ได้รับรางวัลชนะเลิศ การประกวดคลิปสั้น “เลิกบุหรี่บ้านละคน” มูลนิธิสร้างสุขมุสลิมไทย (สสม.) โดยสำนักงานกองทุนสนับสนุนการสร้างเสริมสุขภาพ (สสส.) โดยเข้ารับรางวัล ณ โรงแรม เซาท์เทิร์น แอร์พอร์ต อำเภอหาดใหญ่ จังหวัดสงขลา

3 ตุลาคม 2566 การอบรมเรื่องการพัฒนาสื่อการสอนอย่างไร้รอยต่อด้วยโปรแกรม ClassPoint

ภาคเรียนที่ 1

4-5 ตุลาคม 2566 ค่ายวิทยาศาสตร์ (DAY CAMP) ประจำปี 2566 กลุ่มสาระการเรียนรู้วิทยาศาสตร์ ได้จัดกิจกรรม “ค่ายนิติวิทยาศาสตร์” BR Young Forensic Science ณ ห้องประชุมอาคารเทพรัตน

23-26 พฤศจิกายน 2566 การประชุมเชิงปฏิบัติการพัฒนาศักยภาพครูผู้สอนรายวิชาวิทยาศาสตร์เพิ่มเติม ของโครงการห้องเรียนพิเศษวิทยาศาสตร์คณิตศาสตร์เทคโนโลยีและสิ่งแวดล้อม (SMTE) ระดับชั้นมัธยมศึกษาตอนต้น ณ โรงแรม รอแยล เบญจา กรุงเทพมหานคร

24 -26 พฤศจิกายน 2566 การประชุมเชิงปฏิบัติการทำโครงงานฟิสิกส์สัประยุทธ์เพื่อส่งเสริมการแข่งขันฟิสิกส์สัประยุทธ์ ของโครงการห้องเรียนพิเศษวิทยาศาสตร์คณิตศาสตร์เทคโนโลยีและสิ่งแวดล้อม (SMTE) ระดับชั้นมัธยมศึกษาตอนปลาย ณ โรงแรม รอแยล เบญจา กรุงเทพมหานคร

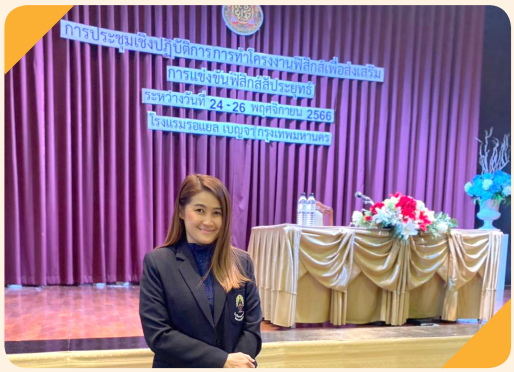

ภาคเรียนที่ 2

3-5 พฤศจิกายน 2566 นักเรียนห้องเรียน SMTE ระดับชั้นมัธยมศึกษาตอนปลาย ได้เข้าร่วมกิจกรรมค่ายวิทยาศาสตร์ ณ ไทรโยคแคมป์

7 ธันวาคม 2566 กิจกรรมพบนักวิจัย สวทช.

ภาคเรียนที่ 2

18 มกราคม 2567 กิจกรรม B.R. Open House 2024 PLAY LEARN PLEARN เล่นเพื่อเรียนรู้ สู่ความสุขอย่างสร้างสรรค์ : ราชาลัยนิทรรศน์' 67

2 กุมภาพันธ์ 2567 กิจกรรมร่วมแสดงความยินดีพี่จบการศึกษา

ภาคเรียนที่ 2

9-11 กุมภาพันธ์ 2567 กิจกรรมค่ายวิทยาศาสตร์ สำหรับนักเรียนห้องเรียนพิเศษวิทยาศาสตร์ ระดับชั้นมัธยมศึกษาปีที่ 3/1 และ 3/2 ณ อุทยานแห่งชาติเขาใหญ่

10-11 กุมภาพันธ์ 2567
กิจกรรมอบรมฟิสิกส์สัประยุทธ์ และการนำเสนอผลงานทางวิชาการ และการเข้าร่วมกิจกรรมการแข่งขัน ณ โรงเรียนสิงห์บุรี จังหวัดสิงห์บุรี

ภาคเรียนที่ 2

การจัดการเรียนการสอนในชั้นเรียน ภาคเรียนที่ 2 ปีการศึกษา 2566
กลุ่มสาระการเรียนรู้วิทยาศาสตร์และเทคโนโลยี

ภาคเรียนที่ 2

2 กุมภาพันธ์ 2567 กิจกรรมวันนักประดิษฐ์ ประจำปี 2567 จัดโดยสำนักงานวิจัยแห่งชาติ (วช.) กระทรวงการอุดมศึกษาวิทยาศาสตร์ วิจัยและนวัตกรรม ณ Event Hall 100-102 ศูนย์นิทรรศการและการประชุมไบเทค บางนา กรุงเทพมหานคร

ขอแสดงความยินดีคุณครูในกลุ่มสาระการเรียนรู้วิทยาศาสตร์และเทคโนโลยี
เนื่องในโอกาสได้รับรางวัลครูและเชิดชูเกียรติ วันครูแห่งชาติ ประจำปีการศึกษา 2566

รางวัลครุจริย	คุณครูกรุณา นิ่มเรือง
รางวัลครูดีในดวงใจ	คุณครูสุทธิพงศ์ อาศิรพจน์
รางวัลครูผู้เสียสละ	คุณครูศุภารัตน์ จันทนะ
รางวัลครูที่ปรึกษาดีเด่นและรางวัลครูดีในดวงใจ	คุณครูอาชวิน สร้อยจิต
รางวัลชนะเลิศ BR EXCELLENT AWARD 2567	คุณครูวาณี เก่งการทำ
รางวัลครูที่ปรึกษาดีเด่นและรางวัลครูผู้เสียสละ	คุณครูชณชนก นามโสม

ภาคเรียนที่ 1

กลุ่มสาระการเรียนรู้ ภาษาไทย

กลุ่มสาระการเรียนรู้ภาษาไทยได้จัดกิจกรรมวันสุนทรภู่ ประจำปีการศึกษา 2566
โดยจัดให้มีการแข่งขันทักษะด้านต่าง ๆ และกิจกรรมแฟนพันธุ์แท้สุนทรภู่
ณ ห้องประชุมชั้น 4 อาคารเทพรัตน

7 กรกฎาคม 2566 การแสดงละครเวที บทละครพูด เรื่อง “เห็นแก่ลูก”
พระราชนิพนธ์ในพระบาทสมเด็จพระมงกุฎเกล้าเจ้าอยู่หัว เนื่องในวันภาษาไทยชาติ
ประจำปีการศึกษา 2566 ณ ห้องประชุมชั้น 4 อาคารเทพรัตน

ภาคเรียนที่ 1

22 กรกฎาคม 2566 อาจารย์สุดถนอม รอดสว่าง จากคณะนิเทศศาสตร์ มหาวิทยาลัยธุรกิจบัณฑิตย์ วิทยากรให้ความรู้ทั้งภาคทฤษฎีและภาคปฏิบัติ “ค่ายบุคลิกภาพและการพูดในที่สาธารณะ” เนื่องในวันภาษาไทยแห่งชาติ ประจำปีการศึกษา 2566 ณ ห้องประชุมชั้น 4 อาคารเทพรัตน

คุณครูพิมพลอย รัตนมาศ และ **คุณครูณฐพรรณ เจนปัญญากุล** นำนักเรียนเข้าร่วมกิจกรรมการแข่งขันทักษะภาษาไทยในโครงการรักษ์ภาษาไทย ณ สำนักงานเขตพื้นที่การศึกษามัธยมศึกษา กรุงเทพมหานคร เขต 1

ภาคเรียนที่ 2

18 พฤศจิกายน 2566 คุณครูธิติพงศ์ จุรุฑา นำนักเรียนเข้าร่วมการแข่งขันวาดภาพจากสารานุกรมไทยสำหรับเยาวชนฯ ประจำปี พ.ศ. 2566

18 พฤศจิกายน 2566 คุณครูยุวดี ว่องสกุลกฤษฎา นำนักเรียนเข้าร่วมการแข่งขันตอบคำถามจากสารานุกรมไทยสำหรับเยาวชน ครั้งที่ 27 ประจำปี พ.ศ. 2566 เด็กหญิงโกลัญญา วิสารทะ เด็กหญิงปัทมาพร มาทวี และเด็กหญิงพนิดา เพ็ชรกุล ชั้น ม.2/3 ได้รับรางวัลรองชนะเลิศอันดับ 1 ระดับจังหวัด

ภาคเรียนที่ 2

18 มกราคม 2567 กิจกรรม B.R. Open House 2024 PLAY LEARN PLEARN เล่นเพื่อเรียนรู้ สู่ความสุขอย่างสร้างสรรค์ : ราชาลัยนิทรรศน์' 67 โดยกลุ่มสาระการเรียนรู้ภาษาไทย ได้จัดกิจกรรมบูรณาการเรียนวิชาภาษาไทยเข้ากับคติชนวิทยา ความเชื่อในท้องถิ่น โดยกิจกรรมได้รับความสนใจจากนักเรียนอย่างยิ่ง

16-17 มีนาคม 2567 คุณครูยุวดี ว่องสกุลกฤษฎา และ คุณครูโชติกา ไตรเพทพิสัย ได้นำนักเรียนเข้าร่วมกิจกรรมการแข่งขันสวดโอ้เอ้วิหารราย ประจำปีงบประมาณ 2567 ณ ศูนย์วัฒนธรรมแห่งประเทศไทย ได้รับรางวัลชมเชย ประเภททีมหญิงล้วน ระดับชั้นมัธยมศึกษา

ภาคเรียนที่ 1

กลุ่มสาระการเรียนรู้ สังคมศึกษา ศาสนา และวัฒนธรรม

9 มิถุนายน 2566 วันสถาปนาโรงเรียนครบ 110 ปี และพิธีปูชนียบูชาวันคล้ายวันประสูติ พระเจ้าบรมวงศ์เธอ กรมขุนมรุพงษ์ศิริพัฒน์

20 มิถุนายน 2566 นางสาวฉัตรฤดี แย้มวิบูล และ นางสาวคณนันท์ นวลหนู ได้เข้าร่วมการแข่งขันตอบปัญหาวุฒิสภาและการเมืองการปกครองไทย ณ อาคารรัฐสภา กรุงเทพมหานคร

ภาคเรียนที่ 1

วันที่ 7 กรกฎาคม 2566 นักเรียนเข้าร่วมการแข่งขันตอบปัญหากฎหมายรัฐธรรมนูญ คดีรัฐธรรมนูญและศาลรัฐธรรมนูญ ณ สำนักงานศาลรัฐธรรมนูญ อาคารบ้านเจ้าพระยารัตนาธิเบศร์ กรุงเทพมหานคร

8-9 สิงหาคม 2566 กิจกรรมเทศน์มหาชาติเฉลิมพระเกียรติ สมเด็จพระนางเจ้าสิริกิติ์ พระบรมราชินีนาถ พระบรมราชชนนีพันปีหลวง 110 ปี โรงเรียนเบญจมราชาลัย ในพระบรมราชูปถัมภ์ ณ ห้องประชุมชั้น 4 อาคารเทพรัตน

ภาคเรียนที่ 1

19 สิงหาคม 2566 นักเรียนเข้าแข่งขันตอบปัญหากฎหมาย เนื่องในวันรพี จัดโดยสถาบันพัฒนาข้าราชการฝ่ายตุลาการศาลยุติธรรม

19 สิงหาคม 2566 นักเรียนเข้าแข่งขันภูมิศาสตร์โอลิมปิก สอวน. ณ คณะอักษรศาสตร์ จุฬาลงกรณ์มหาวิทยาลัย

25 ตุลาคม 2566 พิธีมอบรางวัลเกียรติยศ โครงการครอบครัวพอเพียงสู่สถานศึกษาและชุมชน ประจำปีการศึกษา 2565 โดยมี พลตำรวจเอก เพิ่มพูน ชิดชอบ รัฐมนตรีว่าการกระทรวงศึกษาธิการ (รมว.ศธ.) เป็นประธานในพิธี ณ หอประชุมคุรุสภา กระทรวงศึกษาธิการ

ภาคเรียนที่ 2

18-19 พฤศจิกายน 2566 กิจกรรมอบรมธรรมศึกษา ณ โรงเรียนเบญจมราชาลัย ในพระบรมราชูปถัมภ์

7 ธันวาคม 2566 กิจกรรมสอบธรรมศึกษา ณ สนามสอบโรงเรียนเบญจมราชาลัย ในพระบรมราชูปถัมภ์

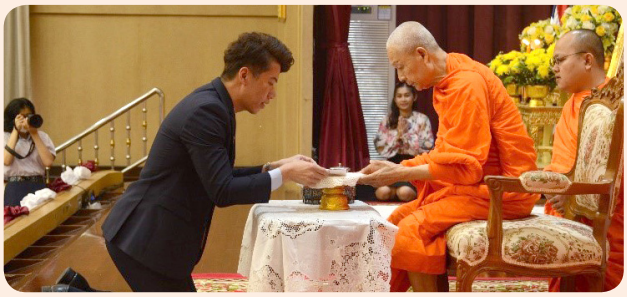

ภาคเรียนที่ 2

กิจกรรมตักบาตรประจำวันพระ ปีการศึกษา 2566 ณ โรงเรียนเบญจมราชาลัย ในพระบรมราชูปถัมภ์

ภาคเรียนที่ 1

กลุ่มสาระการเรียนรู้
ภาษาต่างประเทศ

ภาษาอังกฤษ

13 พฤษภาคม 2566 กิจกรรม English Camp ณ โรงเรียนเบญจมราชาลัย ในพระบรมราชูปถัมภ์

4 สิงหาคม 2566 กิจกรรมการแข่งขันทักษะ 4 ภาษา การแข่งขันการเขียนเรื่องสั้นภาษาอังกฤษประกอบภาพ (Pictorial Writing)

รางวัลชนะเลิศ ระดับชั้นมัธยมศึกษาตอนต้น
เด็กหญิงปรียานัฐ เสนสีทอง

รางวัลชนะเลิศ ระดับชั้นมัธยมศึกษาตอนปลาย
นางสาววราลักษณ์ เลื่อนสูงเนิน

9 สิงหาคม 2566 กิจกรรมการแข่งขันทักษะ 4 ภาษา การแข่งขันเล่านิทานภาษาอังกฤษ (Story Telling)

รางวัลชนะเลิศ ระดับชั้นมัธยมศึกษาตอนต้น
เด็กหญิงปรียานัฐ เสนสีทอง

รางวัลชนะเลิศ ระดับชั้นมัธยมศึกษาตอนปลาย
นางสาววราลักษณ์ เลื่อนสูงเนิน

ภาคเรียนที่ 1

2 กันยายน 2566 กิจกรรมค่าย 4 ภาษา บรรยากาศกิจกรรมการทำลิปสติกในตึม Barbie on the Beach และ Treasure Hunt จัดกิจกรรมโดยครูเจ้าของภาษา (Native Speakers)

14-28 ตุลาคม 2566 โครงการเข้าค่ายภาษาอังกฤษ (English Camp) System Plus College, Angeles City, Philippines

ภาษาจีน

12 มิถุนายน 2566
นางสาววรินทร คงคาเจริญชัย ม.6/7
รางวัลรองชนะเลิศอันดับ 2
การแข่งขันสะพานสู่ภาษาจีน ระดับมัธยมศึกษา
（汉语桥）ครั้งที่ 16 ระดับเขตพื้นที่การศึกษา
ณ โรงเรียนศรีอยุธยา ในพระอุปถัมภ์ฯ

15 กรกฎาคม 2566
นักเรียนแผนการเรียนภาษาอังกฤษ-ภาษาจีน
เข้าร่วมชมการแข่งขันสะพานสู่ภาษาจีน
ระดับมัธยมศึกษา（汉语桥）ครั้งที่ 16
ระดับประเทศ ณ โรงเรียนโพธิสารพิทยากร

4 สิงหาคม 2566 กิจกรรมการแข่งขันทักษะภาษาต่างประเทศ 4 ภาษา ประจำปีการศึกษา 2566
กิจกรรมแข่งขัน Chinese cover dance และการแข่งขันร้องเพลงจีน ณ ห้องประชุมชั้น 4 อาคารเทพรัตน

ภาคเรียนที่ 1

โครงการครูอาสาสมัครจีน ภาคเรียนที่ 1

2 กันยายน 2566 กิจกรรมค่าย 4 ภาษา

30 สิงหาคม 2566
นางสาววรินทร คงคาเจริญชัย ม.6/7
ได้รับรางวัลรองชนะเลิศอันดับ 2
การแข่งขันทักษะภาษาจีน “เล่านิทานภาษาจีน”
รอบชิงชนะเลิศ ระดับประเทศ ณ ห้องเรียนขงจื่อ
โรงเรียนระยองวิทยาคม จังหวัดระยอง

30 สิงหาคม 2566
นางสาวกาญจนรัตน์ ศรีสัตตรัตน์ ม.5/7
ได้รับรางวัลชมเชย การแข่งขันร้องเพลง
รอบชิงชนะเลิศ ระดับประเทศ ณ ห้องเรียนขงจื่อ
โรงเรียนระยองวิทยาคม จังหวัดระยอง

ภาษาญี่ปุ่น

1 กรกฎาคม 2566 นางสาวสุกิดา สมศรี นางสาวเขมิกา โสภณพงษ์ ม.5/8 และนางสาวลักขณาภรณ์ ดาวรัตนหงษ์ ม.6/8 เข้าร่วมการแข่งขันทักษะภาษาญี่ปุ่น ครั้งที่ 1 Waseda 1 Challenge ในด้านการสะกดคำภาษาญี่ปุ่น N5 ระดับมัธยมศึกษาตอนปลายหรือเทียบเท่า ณ Bitec Bangna

7 กรกฎาคม 2566 กิจกรรมวันทานาบาตะ (Tanabata Matsuri) ณ บริเวณใต้อาคารเทพรัตน

8 กรกฎาคม 2566 นางสาวจิรธิดา ศรีประเสริฐสุข นางสาวภควาพร ภารกุล นางสาวสวรส วงศ์สุรินทร์ นางสาวภัสสร ใจมา และนางสาวลักขณาภรณ์ ดาวรัตนหงษ์ นักเรียนชั้นมัธยมศึกษาปีที่ 6/8 เข้าร่วมกิจกรรมค่ายภาษาญี่ปุ่น จัดโดย ศูนย์เครือข่ายพัฒนาการเรียนการสอนภาษาญี่ปุ่น ณ โรงเรียนวัดราชโอรส

ภาคเรียนที่ 1

11 สิงหาคม 2566 กิจกรรมการแข่งขันทักษะภาษาต่างประเทศ 4 ภาษา ประจำปีการศึกษา 2566 การแข่งขัน B.R. Cosplay Contest 2023 ณ ห้องประชุมชั้น 4 อาคารเทพรัตน

23 สิงหาคม 2566 กิจกรรมวัฒนธรรมญี่ปุ่น ปีการศึกษา 2566 夏祭り Natsu matsuri : เทศกาลฤดูร้อนญี่ปุ่น ณ บริเวณลานอเนกประสงค์และใต้อาคารเทพรัตน

ภาคเรียนที่ 1

ภาษาฝรั่งเศส

10 สิงหาคม 2566 กิจกรรมวันฝรั่งเศส (Journée à la française)
ณ โรงเรียนเบญจมราชาลัย ในพระบรมราชูปถัมภ์

20 สิงหาคม 2566 กิจกรรมค่ายพัฒนาภาษาและวัฒนธรรมฝรั่งเศส ระดับเขตพื้นที่การศึกษา
ณ โรงเรียนชิโนรสวิทยาลัย

กิจกรรมการแข่งขันทักษะ 4 ภาษา (ฝรั่งเศส)

นางสาวกุลิสรา ทองสุข
ชนะเลิศการแข่งขัน
อ่านบทกวีภาษาฝรั่งเศส

นางสาวฐิติมา เอี่ยมศิริวงศ์
ชนะเลิศการแข่งขัน
ร้องเพลงภาษาฝรั่งเศส

นางสาวกัญญาวีร์ แวงโสธรณ์
นางสาวชลิตา นิลอาชา
ชนะเลิศการแข่งขัน BR Stylist

ภาษาอังกฤษ

บรรยากาศกิจกรรมคริสต์มาส วันที่ 25 ธันวาคม 2566

นายวุฒิชัย วรชิน ผู้อำนวยการโรงเรียน มอบรางวัลชนะเลิศ BR Christmas Costume Contest 2024 ให้แก่ **เด็กหญิงธนัฏฐา จันทรโสภา**

บรรยากาศการจัดการเรียนการสอนโดยครูเจ้าของภาษา (Native Speakers)

Mr. Andrew Torres

Mr. Alex Doumany

Mr. Casey Maccracken

ภาษาจีน

17 พฤศจิกายน 2566 แนะแนวการศึกษาต่อให้กับนักเรียนแผนการเรียนภาษาอังกฤษ-ภาษาจีน ณ มหาวิทยาลัย Nothingham วิทยาเขตหนิงโปว มณฑลเจ้อเจียง ประเทศจีน

22 พฤศจิกายน 2566 เข้าร่วมการแข่งขันตอบปัญหาภาษาจีน ในหัวข้อ “ความรู้เมืองจีน” ชิงถ้วยรางวัลรัฐมนตรีว่าการกระทรวงศึกษาธิการ (พล.ต.อ.เพิ่มพูน ชิดชอบ) ณ หอประชุมอาคาร 123 ปี โรงเรียนสวนกุหลาบวิทยาลัย

25 ธันวาคม 2566 นายวุฒิชัย วรชิน ผู้อำนวยการโรงเรียนเบญจมราชาลัย ฯ และคณะผู้บริหาร ได้ให้การต้อนรับคณะอาจารย์จากมหาวิทยาลัยปักกิ่ง ประเทศจีน (Peking University, China) และคณะผู้แทนจากสำนักพิมพ์มหาวิทยาลัยปักกิ่ง ร่วมมือกับสถาบันขงจื่อแห่งจุฬาลงกรณ์มหาวิทยาลัย เข้าเยี่ยมชมโรงเรียนและร่วมกันหารือถึงสภาพการเรียนการสอนภาษาจีนในประเทศ เพื่อร่วมกันวางแผนจัดทำหนังสือเรียนภาษาจีนสำหรับนักเรียนไทย

ภาคเรียนที่ 2

โรงเรียนเบญจมราชาลัย ในพระบรมราชูปถัมภ์ และ China University of Geosciences (Wuhan) มหาวิทยาลัยธรณีศาสตร์แห่งประเทศจีน อู่ฮั่น ลงนาม MOU ทำบันทึกข้อตกลงความร่วมมือโครงการทางวิชาการ จัดตั้ง “ศูนย์รวมนักศึกษานานาชาติที่มีศักยภาพโดดเด่นในต่างประเทศ” (Overseas Outstanding International Students Base) ณ โรงเรียนเบญจมราชาลัย ในพระบรมราชูปถัมภ์ เพื่อร่วมกันคัดเลือกนักศึกษาต่างชาติที่มีความโดดเด่นเข้าศึกษาต่อ ณ มหาวิทยาลัยในประเทศจีน

18 มกราคม 2567 กิจกรรม BR OPEN HOUSE ของชุมนุม Chinese Cover Dance ระดับมัธยมศึกษาตอนต้น และ ระดับมัธยมศึกษาตอนปลาย

19 มกราคม 2567
นางสาววชิรญาณ์ คงศักดิ์สกุล ม.6/7 ได้รับรางวัลชนะเลิศการแข่งขันเขียนเรียงความภาษาจีน กิจกรรมการแข่งขันทักษะภาษาจีน ชิงถ้วยรางวัล “เสม็ดคัพ” ครั้งที่ 9 ประจำปีการศึกษา 2566 ณ โรงเรียนระยองวิทยาคม

ภาคเรียนที่ 2

19 มกราคม 2567 นางสาวศวิตา กองทอง นางสาวสุดาสิริ พันธ์พิทักษ์ นางสาวกนกนวล ตาณพิเชษฐ์ ชั้น ม.4/7 เด็กหญิงธัญรัตน์ จงสมบูรณ์โภคา เด็กหญิงคณาพร โคมพันธ์ ม.1/2 ได้รับรางวัลชมเชย การแข่งขันละครสั้นภาษาจีน การแข่งขันทักษะภาษาจีน ชิงถ้วยรางวัล “เสม็ดคัพ” ครั้งที่ 9 ประจำปีการศึกษา 2566 ณ โรงเรียนระยองวิทยาคม

1 กุมภาพันธ์ 2567 กิจกรรมวันตรุษจีน บ.ร.

HAPPY CHINESE NEW YEAR

ภาคเรียนที่ 2

โครงการครูอาสาสมัครจีน ภาคเรียนที่ 2

นางสาววรินทร คงคาเจริญชัย ม.6/7 สอบผ่านการสอบวัดระดับความรู้ภาษาจีน HSK ระดับ 5 เต็ม 300 คะแนน ได้ 247 คะแนน และสอบผ่านการสอบวัดระดับความรู้ภาษาจีน การพูด HSKK ระดับสูง

นางสาววชิรญาณ์ คงศักดิ์สกุล ม.6/7 สอบผ่านการสอบวัดระดับความรู้ภาษาจีน HSK ระดับ 4 เต็ม 300 คะแนน ได้ 240 คะแนน

ภาษาญี่ปุ่น

2 กุมภาพันธ์ 2567 นางสาวบัณฑิตา เนินนิราช นางสาวอรภัสสร คมวิริยะวุฒิ และนางสาวธาดาธร จิรัตน นักเรียนชั้นมัธยมศึกษาปีที่ 5/8 ได้รับรางวัลชนะเลิศ พร้อมโล่ประกาศเกียรติคุณ และทุนการศึกษามูลค่า 5,000 บาท จากการแข่งขันพับกระดาษโอริกามิ หัวข้อ “Year of Dragon” Mainichi Origami Challenging Contest ระดับมัธยมศึกษา จัดโดยสถาบันภาษา Mainichi Academic Group ณ ศูนย์การค้า Central World

การสอบวัดระดับความรู้ภาษาญี่ปุ่น JLPT 2023 ของนักเรียนแผนการเรียนภาษาอังกฤษ-ภาษาญี่ปุ่น

นักเรียนผ่านการสอบวัดระดับภาษาญี่ปุ่น

ระดับ N4

นางสาวเขมิกา โสภณพงษ์
มัธยมศึกษาปีที่ 5/8

นางสาวศุภิดา สมศรี
มัธยมศึกษาปีที่ 5/8

นักเรียนผ่านการสอบวัดระดับภาษาญี่ปุ่น

ระดับ N5

นางสาวพิชญาพร สุขศรีจักรวาฬ
มัธยมศึกษาปีที่ 5/8

นางสาวอรภัสสร คมวิริยะวุฒิ
มัธยมศึกษาปีที่ 5/8

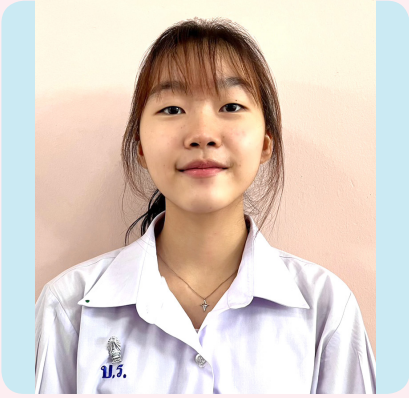

นางสาวสุนิสา จันทะคาร
มัธยมศึกษาปีที่ 5/8

นางสาวสิรินดา บัวสด
มัธยมศึกษาปีที่ 5/8

นางสาวภัสสร ใจมา
มัธยมศึกษาปีที่ 6/8

นางสาวณัฐสุภา พัฒนกิจเจริญชัย
มัธยมศึกษาปีที่ 6/8

นางสาวจิรธิดา ศรีประเสริฐสุข
มัธยมศึกษาปีที่ 6/8

นางสาวชลมาศ แสงนาคฤทธิ์
มัธยมศึกษาปีที่ 6/8

นางสาวลักขณาภรณ์ ดาวรัตนหงษ์
มัธยมศึกษาปีที่ 6/8

ภาษาฝรั่งเศส

19 พฤศจิกายน 2566 นางสาวกุลิสรา ทองสุข นางสาวณัฏฐณิชา กีรติขจร นางสาวกิตติยา บุราคร นางสาวอัญชิสา อดทน และนางสาวธารานันท์ บุญเปี่ยม นักเรียนชั้น ม.6/6 รับพระราชทานเกียรติบัตร จากสมเด็จพระกนิษฐาธิราชเจ้า กรมสมเด็จพระเทพรัตนราชสุดาฯ สยามบรมราชกุมารี รางวัลที่ 2 การแข่งขันเขียนและเล่านิทานเป็นภาษาฝรั่งเศส งานกิจกรรมประจำปี ครั้งที่ 44 จัดโดยสมาคมครูภาษาฝรั่งเศสแห่งประเทศไทย ในพระราชูปถัมภ์ ณ โรงเรียนอัสสัมชัญ บางรัก

21 มกราคม 2567 คุณครูกานต์ชนก สมภักดี นำนักเรียนเข้าสอบวัดระดับความรู้และทักษะภาษาฝรั่งเศส DELF scolaire ระดับ A1 จำนวน 1 คน และ A2 จำนวน 6 คน ณ โรงเรียนเตรียมอุดมศึกษา

21 มกราคม 2567 นางสาวกานต์ชนก สมภักดี และ นายวรพล ขำปาน ปฏิบัติหน้าที่กรรมการสอบ-ผู้ตรวจข้อสอบ ข้อสอบวัดระดับความรู้และทักษะภาษาฝรั่งเศส DELF scolaire ณ โรงเรียนเตรียมอุดมศึกษา

4-5 ตุลาคม 2567 คุณครูกานต์ชนก สมภักดี ปฏิบัติหน้าที่วิทยากรกิจกรรมค่ายภาษาฝรั่งเศส ให้แก่ โรงเรียนจอมสุรางค์อุปถัมภ์ ณ โรงแรมเบย์บีช รีสอร์ต จอมเทียน จังหวัดชลบุรี

ภาคเรียนที่ 1

ห้องเรียน ENGLISH PROGRAM (BREP)

24-28 เมษายน 2566 English Program Preparation Cours

17 มิถุนายน 2566 และ **24 มิถุนายน 2566** Thai Cultural Camp ห้องเรียนพิเศษ BREP (Benjamarachalai English Program)

ภาคเรียนที่ 1

24 กรกฎาคม-3 สิงหาคม 2566 งานแข่งขันทักษะทางวิชาการ ศูนย์ส่งเสริมห้องเรียนพิเศษภาษาอังกฤษ ภาคกลาง โซน A ปีการศึกษา 2566

การแข่งขันเล่านิทานภาษาอังกฤษ
(Story Telling)
เด็กหญิงปรียาณัฐ เสนสีทอง
รับเกียรติบัตรระดับเหรียญทอง

การแข่งขันการเขียนเล่าเรื่องจากภาพ
(Pictorial Writing)
เด็กหญิงญาดา รัตนเลิศติกรกุล
รับเกียรติบัตรระดับเหรียญเงิน

การแข่งขัน
Multi Skills Competition
เด็กหญิงอคีราภ์ ชูเชาวน์
รับเกียรติบัตรระดับเหรียญทองแดง

การแข่งขันพูดภาษาอังกฤษ
(Impromptu Speech)
เด็กหญิงสตารัตน เดเซเล่ เนลสัน
รับเกียรติบัตรระดับเหรียญทองแดง

1 กันยายน 2566 นายวุฒิชัย วรชิน ผู้อำนวยการโรงเรียนเบญจมราชาลัย ในพระบรมราชูปถัมภ์ ร่วมพิธีลงนาม MOU Curtin-Thai Schools Academic Collaboration Signing Ceremony ณ ประเทศออสเตรเลีย

ภาคเรียนที่ 1

25-27 กันยายน 2566 นักเรียนเข้าร่วมค่ายภาษาอังกฤษ ณ ภูสิงห์รีสอร์ท อำเภอสัตหีบ จังหวัดชลบุรี และทัศนศึกษา ณ Percula Farm

ภาคเรียนที่ 2

ห้องเรียน ENGLISH PROGRAM (BREP)

27 พฤศจิกายน 2566 ครูชาวต่างชาติเจ้าของภาษา (Native Speakers) ร่วมกิจกรรมการแต่งกายด้วยชุดผ้าไทย ในกิจกรรมวันลอยกระทง ประจำปีการศึกษา 2566

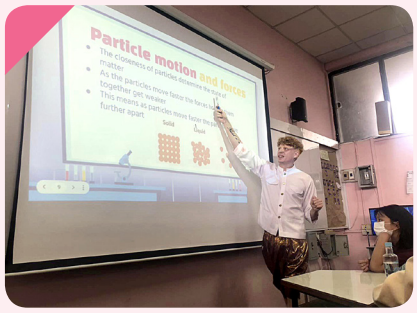

ภาคเรียนที่ 2

กิจกรรมวันคริสต์มาส ตกแต่งบรรยากาศคริสต์มาส แลกของขวัญ และการแสดงหน้าเสาธง โดยนักเรียน BREP ในสัปดาห์คริสต์มาส

ภาคเรียนที่ 2

27 ธันวาคม 2566 นำครูชาวต่างชาติ (Native Speakers) ในโครงการ BREP เข้าร่วมงาน EDU SOFT POWER FESTIVAL 2024

18 มกราคม 2567 กิจกรรม “B.R. Open House 2024 PLAY LEARN PLEARN เล่นเพื่อเรียนรู้ สู่ความสุข อย่างสร้างสรรค์ : ราชาลัยนิทรรศน์’ 67” โดยห้องเรียน BREP ได้จัดซุ้มแสดงผลงานของนักเรียน ห้อง BREP โดยได้รับความสนใจจากผู้เข้าร่วมงานอย่างยิ่ง

19 มกราคม 2567 การจัดสอบ CEFR วัดระดับภาษาอังกฤษ ให้กับนักเรียนห้อง BREP

ภาคเรียนที่ 1

กลุ่มสาระการเรียนรู้
ศิลปะ

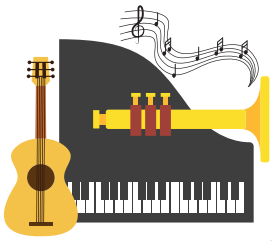

3 มิถุนายน 2566 กลุ่มสาระการเรียนรู้ศิลปะได้จัดชุดการแสดงรำถวายพระพร โดยมีการบรรเลงเพลงประกอบโดยวงโยธวาทิต เนื่องในโอกาสวันเฉลิมพระชนมพรรษา สมเด็จพระนางเจ้าสุทิดา พัชรสุธาพิมลลักษณ พระบรมราชินี

9 มิถุนายน 2566 กลุ่มสาระการเรียนรู้ศิลปะได้จัดชุดการแสดงละครชาตรี เรื่องมโนราห์ เนื่องในวันสถาปนาโรงเรียนครบ 110 ปี

ภาคเรียนที่ 1

28 กรกฎาคม 2566 กลุ่มสาระการเรียนรู้ศิลปะได้จัดชุดการแสดงรำถวายพระพร โดยมีการบรรเลงเพลงถวายพระพรโดยวงโยธวาทิต เนื่องในวโรกาสวันเฉลิมพระชนมพรรษา พระบาทสมเด็จพระปรเมนทรรามาธิบดีศรีสินทรมหาวชิราลงกรณ พระวชิรเกล้าเจ้าอยู่หัว

12 สิงหาคม 2566 กลุ่มสาระการเรียนรู้ศิลปะได้จัดชุดการแสดงรำถวายพระพร เนื่องในวโรกาสวันเฉลิมพระชนมพรรษา สมเด็จพระนางเจ้าสิริกิติ์ พระบรมราชินีนาถ พระบรมราชชนนีพันปีหลวง

ภาคเรียนที่ 2

1 ธันวาคม 2566 การแสดงวงโยธวาทิตในพิธีเปิดกิจกรรมกีฬาสีประจำปี 2566 “ราชาลัยเกมส์”

18 มกราคม 2567 การแสดงเปิดงานกิจกรรม “B.R. Open House 2024 PLAY LEARN PLEARN เล่นเพื่อเรียนรู้ สู่ความสุขอย่างสร้างสรรค์ : ราชาลัยนิทรรศน์’ 67”

กลุ่มสาระการเรียนรู้
สุขศึกษา และพลศึกษา

29-30 มิถุนายน 2566 ทีมบาสเกตบอลโรงเรียนเบญจมราชาลัย ในพระบรมราชูปถัมภ์ ชนะทีมเยาวชนจากประเทศศรีลังกา ได้รับรางวัลชนะเลิศการแข่งขันรายการบาสเกตบอล ประเภท 5X5 นานาชาติ Bangkok Summer 2023

ทีมบาสเกตบอลโรงเรียนเบญจมราชาลัย ในพระบรมราชูปถัมภ์ ได้รับรางวัลรองชนะเลิศอันดับ 2 การแข่งขันบาสเกตบอล 3 คน รายการ 3X3 UTCC CHAMPIONSIP จัดโดยมหาวิทยาลัยหอการค้าไทย ชิงถ้วยพระราชทาน รอบคัดเลือกตัวแทนภาคกลางและภาคตะวันออก

ภาคเรียนที่ 2

30 มกราคม 2567 กลุ่มสาระการเรียนรู้สุขศึกษาและพลศึกษา โรงเรียนเบญจมราชาลัย ในพระบรมราชูปถัมภ์ ได้ส่งนักเรียนเข้าร่วมการแข่งขันกีฬาบริดจ์ ประเภททีมหญิง ในรายการการแข่งขันกีฬาเยาวชนแห่งชาติ ครั้งที่ 39 รอบคัดเลือกภาค 1 นครนายกเกมส์ ณ จังหวัดนครนายก ได้รับรางวัลรองชนะเลิศอันดับ 2 เหรียญทองแดง

กลุ่มสาระการเรียนรู้สุขศึกษาและพลศึกษา ได้ส่งนักเรียนเข้าร่วมการแข่งขันบาสเกตบอล 3 คน รายการ 3x3 UTCC CHAMPIONSIP จัดโดยมหาวิทยาลัยหอการค้าไทย ชิงถ้วยพระราชทานสมเด็จพระกนิษฐาธิราชเจ้า กรมสมเด็จพระเทพรัตนราชสุดาฯ สยามบรมราชกุมารี รอบคัดเลือกตัวแทนกรุงเทพฯ ได้รับรางวัลรองชนะเลิศ และเป็นตัวแทนแข่งขันรอบประเทศต่อไป

ภาคเรียนที่ 1

กลุ่มสาระการเรียนรู้
การงานอาชีพ

31 พฤษภาคม 2566 กลุ่มสาระการเรียนรู้การงานอาชีพได้จัดกิจกรรมประกวดพานไหว้ครู เพื่อใช้ในพิธีไหว้ครู ประจำปีการศึกษา 2566

17 มิถุนายน 2566 กิจกรรมค่ายวัฒนธรรมไทย BREP ระดับชั้นมัธยมศึกษาปีที่ 1/8

ภาคเรียนที่ 1

24 มิถุนายน 2566 กิจกรรมค่ายวัฒนธรรมไทย BREP ระดับชั้นมัธยมศึกษาปีที่ 2/8

24 มิถุนายน 2566 กิจกรรมค่ายวัฒนธรรมไทย BREP ระดับชั้นมัธยมศึกษาปีที่ 3/8

ภาคเรียนที่ 2

27 พฤศจิกายน 2566 กลุ่มสาระการเรียนรู้การงานอาชีพ ได้จัดกิจกรรมการประกวดกระทงลอย และประกวดนางนพมาศ เนื่องในวันลอยกระทง ประจำปีการศึกษา 2566

กิจกรรม
พัฒนาผู้เรียน

23 พฤศจิกายน 2566 งานวันมหาธีรราชเจ้า และพิธีประจำกองเนตรนารี ประจำปีการศึกษา 2566

27 มกราคม 2567 กิจกรรมวันสถาปนายุวกาชาด ประจำปีการศึกษา 2566

กิจกรรมค่ายพักแรมเนตรนารี-ยุวกาชาด ระดับชั้นมัธยมศึกษาปีที่ 1-3

22-24 มกราคม 2567 ชั้นมัธยมศึกษาปีที่ 1 ณ ค่ายลูกเสือ Elephant Camp แคมป์ ราชบุรี

26-28 ธันวาคม 2566 ชั้นมัธยมศึกษาปีที่ 2-3 ณ ค่ายธนาสัมฤทธิ์ แคมป์ ราชบุรี

กิจกรรมทัศนศึกษา ชั้นมัธยมศึกษาปีที่ 1-6 ประจำปีการศึกษา 2566

24 มกราคม 2567 ชั้นมัธยมศึกษาปีที่ 1 ณ The Scenery Vintage Farm ราชบุรี

28 ธันวาคม 2566 ชั้นมัธยมศึกษาปีที่ 2-3 ณ เรื่องของโอ่ง ราชบุรี

22 พฤศจิกายน 2566 ระดับชั้นมัธยมศึกษาตอนปลาย ชั้นมัธยมศึกษาปีที่ 4 จังหวัดพระนครศรีอยุธยา

ชั้นมัธยมศึกษาปีที่ 5 จังหวัดชลบุรี

ชั้นมัธยมศึกษาปีที่ 6 สวนสนุกดรีมเวิลด์ Dream World

ภาคเรียนที่ 1

งานแนะแนว

24 สิงหาคม 2566 พิธีมอบรางวัลเรียนดีและทุนการศึกษา โรงเรียนเบญจมราชาลัย ในพระบรมราชูปถัมภ์ ประจำปีการศึกษา 2566 รางวัลเรียนดี จำนวน 28 ทุน และทุนการศึกษาให้เปล่า จำนวน 144 ทุน ณ ห้องประชุมชั้น 4 อาคารเทพรัตน โรงเรียนเบญจมราชาลัย ในพระบรมราชูปถัมภ์

ภาคเรียนที่ 1

26 กันยายน 2566 พิธีมอบทุนการศึกษาทุนคุณทวีพันธ์ อิงคานุสรณ์ ประจำปีการศึกษา 2566 ทุนการศึกษารายต่อเนื่อง จำนวน 2 ทุน ทุนละ 10,000 บาท ทุนการศึกษารายใหม่ จำนวน 17 ทุน ทุนละ 7,000 บาท ณ ห้องสมุดเฉลิมพระเกียรติฯ โรงเรียนเบญจมราชาลัย ในพระบรมราชูปถัมภ์

ภาคเรียนที่ 2

14 ธันวาคม 2566 พิธีมอบรางวัลเรียนดี นายแพทย์ไชยยันตร์-ผศ.ดร.วลัยพร พรพงศ์ ประจำปีการศึกษา 2566 โดยมอบรางวัลเรียนดีให้แก่นักเรียนที่มีผลการเรียนเฉลี่ยสะสมสูงสุด 5 อันดับแรกของแผนการเรียนวิทยาศาสตร์-คณิตศาสตร์ และแผนการเรียนศิลป์-ภาษา จำนวน 30 รางวัล รวมเป็นเงิน 100,000 บาท ณ ห้องสมุดเฉลิมพระเกียรติฯ โรงเรียนเบญจมราชาลัย ในพระบรมราชูปถัมภ์

8 กุมภาพันธ์ 2567 พิธีมอบทุนการศึกษาเทเวศประกันภัย ประจำปีการศึกษา 2566 จำนวน 6 ทุน ทุนละ 5,000 บาท ณ โรงเรียนเบญจมราชาลัย ในพระบรมราชูปถัมภ์

ภาคเรียนที่ 2

17 กุมภาพันธ์ 2567 พิธีมอบทุนการศึกษาเจ้าอาวาสวัดสุทัศนเทพวรารามราชวรมหาวิหาร ประจำปีการศึกษา 2566 จำนวน 10 ทุน ทุนละ 1,000 บาท ณ พระอุโบสถวัดสุทัศนเทพวรารามราชวรมหาวิหาร

งานแนะแนวจัดกิจกรรมออกแนะแนวการเข้าศึกษาต่อในระดับชั้นมัธยมศึกษาปีที่ 1
ให้แก่นักเรียนระดับชั้นประถมศึกษาปีที่ 6 ประจำปีการศึกษา 2566

1.	โรงเรียนอนุบาลวัดปรินายก	20 ธันวาคม 2567
2.	โรงเรียนวัดดุสิตาราม	15 มกราคม 2567
3.	โรงเรียนดวงวิภา	21 มกราคม 2567
4.	โรงเรียนอนุบาลสมุทรสาคร	21 มกราคม 2567
5.	โรงเรียนราชวินิต	22 มกราคม 2567
6.	โรงเรียนวัดมหรรพาราม	24 มกราคม 2567
7.	โรงเรียนวัดประยุรวงศาวาส	26 มกราคม 2567
8.	โรงเรียนวัดพลับพลาชัย	14 กุมภาพันธ์ 2567

ภาคเรียนที่ 1

แนะนำบุคลากรใหม่

รองผู้อำนวยการณัฐวุฒิ เขตผดุง

วัน เดือน ปี เกิด 20 พฤศจิกายน 2533

ประวัติการศึกษา

ระดับปริญญาตรี	ศึกษาศาสตรบัณฑิต สาขาสังคมศึกษา มหาวิทยาลัยขอนแก่น
ระดับปริญญาโท	ครุศาสตรมหาบัณฑิต สาขาบริหารการศึกษา จุฬาลงกรณ์มหาวิทยาลัย

ประวัติการทำงาน

17 พฤศจิกายน 2558	เข้ารับราชการครูผู้ช่วย ณ โรงเรียนโยธินบูรณะ สำนักงานเขตพื้นที่การศึกษามัธยมศึกษากรุงเทพมหานคร เขต 1
18 ธันวาคม 2566	เข้ารับตำแหน่งรองผู้อำนวยการ โรงเรียนเบญจมราชาลัย ในพระบรมราชูปถัมภ์

คติประจำใจ ฝันให้ไกลไปให้ถึง

กลุ่มสาระการเรียนรู้คณิตศาสตร์

นางสาวอัญญา ทะภูมินทร์

<u>ครุศาสตรบัณฑิต</u>
สาขามัธยมศึกษาวิทยาศาสตร์เอกคณิตศาสตร์
จุฬาลงกรณ์มหาวิทยาลัย

นายนพกร จิราศักดิ์เกษม

<u>การศึกษาบัณฑิต</u>
สาขาคณิตศาสตร์ มหาวิทยาลัยศรีนครินทรวิโรฒ

นางสาวมัญชุสร รัตนะ

<u>การศึกษาบัณฑิต</u>
สาขาคณิตศาสตร์ มหาวิทยาลัยศรีนครินทรวิโรฒ
<u>การศึกษามหาบัณฑิต</u>
สาขาวิทยาการทางการศึกษาและการจัดการเรียนรู้ (คณิตศาสตร์)
มหาวิทยาลัยศรีนครินทรวิโรฒ

นางสาวทฤฑมณ บรรจงรอด

ครุศาสตรบัณฑิต
วิชาเอกคณิตศาสตร์ จุฬาลงกรณ์มหาวิทยาลัย

นายธัชณวีร์ สุขทรัพย์

ปริญญาตรี ครุศาสตรบัณฑิต
วิชาเอกคณิตศาสตร์ มหาวิทยาลัยราชภัฏสวนสุนันทา
ศึกษาศาสตรมหาบัณฑิต
วิชาเอกคณิตศาสตรศึกษา มหาวิทยาลัยรามคำแหง

นายศาสวัต คงกะเรียน

ครุศาสตรบัณฑิต
สาขาวิชาคณิตศาสตร์ มหาวิทยาลัยราชภัฏบ้านสมเด็จเจ้าพระยา

กลุ่มสาระการเรียนรู้วิทยาศาสตร์

นางสาวณัชชนม์ สุวรรณธาดา

ครุศาสตร์บัณฑิต
สาขาคอมพิวเตอร์ศึกษา มหาวิทยาลัยราชภัฏมหาสารคาม

นางสาวกวิสรา ทรงอาวุธ

ครุศาสตรบัณฑิต
สาขาฟิสิกส์ มหาวิทยาลัยราชภัฏนครศรีธรรมราช

นายธนภูมิ ท้าวมะลิ

วิทยาศาสตรบัณฑิต สาขาเคมีอุตสาหกรรม (วทบ.เคมีอุตสาหกรรม)
มหาวิทยาลัยราชภัฏบ้านสมเด็จเจ้าพระยา
วิทยาศาสตรมหาบัณฑิต สาขาเคมี (วทม.เคมี)
มหาวิทยาลัยราชภัฏบ้านสมเด็จเจ้าพระยา
ประกาศนียบัตรวิชาชีพครู (ป.บัณฑิต) มหาวิทยาลัยธนบุรี

นางสาววาณี เก่งการทำ

วิทยาศาสตรบัณฑิต
สาขาวิทยาศาสตร์สิ่งแวดล้อม มหาวิทยาลัยราชภัฏลำปาง

กลุ่มสาระการเรียนรู้ภาษาไทย

นายภควรรษ รอดความทุกข์

ครุศาสตรบัณฑิต
วิชาเอกภาษาไทย-การศึกษานอกระบบโรงเรียน
จุฬาลงกรณ์มหาวิทยาลัย

นางสาวสว่างจิต แก้วถนัด

ครุศาสตรบัณฑิต
สาขาวิชาภาษาไทย มหาวิทยาลัยราชภัฏธนบุรี

กลุ่มสาระการเรียนรู้ภาษาต่างประเทศ

นายคณิน รักเกียรติสกุล

ครุศาสตรบัณฑิต
สาขาวิชาภาษาอังกฤษ
มหาวิทยาลัยราชภัฏบ้านสมเด็จเจ้าพระยา

นายธนิสร ศิริกุล

ครุศาสตรบัญฑิต
สาขาภาษาอังกฤษ
คณะมนุษยศาสตร์และสังคมศาสตร์

นายวรพล ขำปาน

ศิลปศาสตรบัณฑิต
วิชาเอกภาษาฝรั่งเศส คณะโบราณคดี มหาวิทยาลัยศิลปากร
อักษรศาสตรมหาบัณฑิต
วิชาเอกภาษาฝรั่งเศสสู่โลกธุรกิจ จุฬาลงกรณ์มหาวิทยาลัย
ประกาศนียบัตรวิชาชีพ
วิชาชีพครู คณะครุศาสตร์ มหาวิทยาลัยสวนดุสิต

กลุ่มสาระการเรียนรู้สุขศึกษาและพลศึกษา

นายภัทรรัตน์ เหลือบเหลือง

การศึกษาบัณฑิต
วิชาเอกพลศึกษา คณะพลศึกษา มหาวิทยาลัยศรีนครินทรวิโรฒ
ครุศาสตรมหาบัณฑิต
สาขาวิชาบริหารการศึกษา คณะครุศาสตร์ จุฬาลงกรณ์มหาวิทยาลัย

นายพิฑูร กิจประเสริฐ

การศึกษาบัณฑิต
สาขาพลศึกษา มหาวิทยาลัยศรีนครินทรวิโรฒ

กลุ่มสาระการเรียนรู้ศิลปะ

นายกฤษฎา วัฒนศิลป์

ศิลปบัณฑิต
สาขาศิลปะไทย วิทยาลัยเพาะช่าง
มหาวิทยาลัยเทคโนโลยีราชมงคลรัตนโกสินทร์

ภาคเรียนที่ 1

กลุ่มบริหาร กิจการนักเรียน

8 พฤษภาคม 2566 กิจกรรมค่ายส่งเสริมผู้นำประชาธิปไตยคณะกรรมการสภานักเรียน ณ ห้องประชุมชั้น 4 อาคารเทพรัตน

10 พฤษภาคม 2566 กิจกรรมปฐมนิเทศนักเรียนใหม่ ชั้นมัธยมศึกษาปีที่ 1 ณ ห้องประชุมชั้น 4 อาคารเทพรัตน

ภาคเรียนที่ 1

9 พฤษภาคม 2566 กิจกรรมปฐมนิเทศนักเรียนใหม่ ชั้นมัธยมศึกษาปีที่ 4
ณ ห้องประชุมชั้น 4 อาคารเทพรัตน

27 พฤษภาคม 2566 กิจกรรมอบรม “ค่ายธรรมะธิดา” นักเรียนชั้นมัธยมศึกษาปีที่ 4
ณ ห้องประชุมชั้น 4 อาคารเทพรัตน

ภาคเรียนที่ 1

21 พฤษภาคม 2566 กิจกรรมอบรม “ค่ายส่งเสริมคุณธรรม จริยธรรม” นักเรียนชั้นมัธยมศึกษาปีที่ 5 ณ ห้องประชุมชั้น 4 อาคารเทพรัตน

28 พฤษภาคม 2566 กิจกรรมอบรม “ค่ายส่งเสริมคุณธรรม จริยธรรม” นักเรียนชั้นมัธยมศึกษาปีที่ 6 ณ ห้องประชุมชั้น 4 อาคารเทพรัตน

ภาคเรียนที่ 1

3 มิถุนายน 2566 พิธีถวายเครื่องราชสักการะ ถวายราชสดุดี และลงนามถวายพระพรชัยมงคล เฉลิมพระเกียรติสมเด็จพระนางเจ้าสุทิดา พัชรสุธาพิมลลักษณ พระบรมราชินี เนื่องในโอกาส วันเฉลิมพระชนมพรรษา 44 พรรษา

9 มิถุนายน 2566 กิจกรรมวางพวงมาลาถวายราชสักการะ พระบรมราชานุสาวรีย์พระบาทสมเด็จพระปรเมนทรมหาอานันทมหิดล ภายในพระวิหารหลวงวัดสุทัศนเทพวรารามราชวรมหาวิหาร กรุงเทพมหานคร

ภาคเรียนที่ 1

1 มิถุนายน 2566 กิจกรรมไหว้ครู ประจำปีการศึกษา 2566
ณ ลานอเนกประสงค์เฉลิมพระเกียรติพระบาทสมเด็จพระเจ้าอยู่หัวภูมิพลอดุลยเดช 84 พรรษา

16 มิถุนายน 2566 กิจกรรมพิธีการแสดงตนเป็นพุทธมามกะ ระดับชั้นมัธยมศึกษาปีที่ 1
ประจำปีการศึกษา 2566 ณ ห้องประชุมชั้น 4 อาคารเทพรัตน

ภาคเรียนที่ 1

26 มิถุนายน 2566 กิจกรรมวันต่อต้านยาเสพติดโลก
ณ ลานอเนกประสงค์เฉลิมพระเกียรติพระบาทสมเด็จพระเจ้าอยู่หัวภูมิพลอดุลยเดช 84 พรรษา

กิจกรรมพิธีประดับเข็มพระเกี้ยวทองแก่กรรมการนักเรียน
ณ ลานอเนกประสงค์เฉลิมพระเกียรติพระบาทสมเด็จพระเจ้าอยู่หัวภูมิพลอดุลยเดช 84 พรรษา

ภาคเรียนที่ 1

28 กรกฎาคม 2566 กิจกรรมถวายพระพรชัยมงคล เนื่องในโอกาสวันเฉลิมพระชนมพรรษา พระบาทสมเด็จพระปรเมนทรรามาธิบดีศรีสินทรมหาวชิราลงกรณ พระวชิรเกล้าเจ้าอยู่หัว ณ ห้องประชุมชั้น 4 อาคารเทพรัตน

12 สิงหาคม 2566 กิจกรรมพิธีถวายเครื่องราชสักการะ ถวายราชสดุดี และลงนามถวายพระพรชัยมงคล สมเด็จพระนางเจ้าสิริกิติ์ พระบรมราชินีนาถ พระบรมราชชนนีพันปีหลวง เนื่องในโอกาสวันเฉลิมพระชนมพรรษา 91 พรรษา และวันแม่แห่งชาติ

ภาคเรียนที่ 1

19-20 สิงหาคม 2566 ประชุมผู้ปกครองนักเรียน (Classroom Meeting) ประจำภาคเรียนที่ 1 และเลือกเครือข่ายผู้ปกครอง ประจำปีการศึกษา 2566

12 กันยายน 2566 กิจกรรมพิธีแสดงกตัญญุตา แด่ครูผู้เกษียณอายุราชการ ปีการศึกษา 2566 ณ ลานอเนกประสงค์เฉลิมพระเกียรติพระบาทสมเด็จพระเจ้าอยู่หัวภูมิพลอดุลยเดช 84 พรรษา

ภาคเรียนที่ 2

การแข่งขันกีฬาคณะสี ประจำปีการศึกษา 2566 RACHALAI GAMES

ภาคเรียนที่ 2

ภาคเรียนที่ 2

กิจกรรมซ้อมอพยพหนีไฟ ประจำปีการศึกษา 2566

กิจกรรมตลาดนัด บ.ร. ประจำปีการศึกษา 2566 เพื่อส่งเสริมให้นักเรียนได้เรียนรู้การประกอบอาชีพ การหารายได้เสริม และฝึกกระบวนการคิด การวางแผนดำเนินงาน

ภาคเรียนที่ 2

กิจกรรมทำบุญตักบาตรวันขึ้นปีใหม่ พุทธศักราช 2567 และจับฉลากของขวัญเนื่องในวันเด็กแห่งชาติ

กิจกรรมเลือกตั้งประธานสภานักเรียน ประจำปีการศึกษา 2567

การแข่งขันงานศิลปหัตถกรรมนักเรียน ระดับเขตพื้นที่การศึกษา ครั้งที่ 71 ปีการศึกษา 2566

กลุ่มสาระการเรียนรู้ คณิตศาสตร์

ขอแสดงความยินดี
เด็กหญิงณัฐนรี ชาตรูปรัชดากร ม.2/8
ได้รับรางวัลระดับเข้าร่วม
การแข่งขันคิดเลขเร็ว ม.1-ม.3
การแข่งขันงานศิลปหัตถกรรมนักเรียน
ระดับเขตพื้นที่การศึกษา ครั้งที่ 71 ปีการศึกษา 2566
ครูผู้ฝึกซ้อม คุณครูกฤติยา โสภิณ

ขอแสดงความยินดี
เด็กหญิงพีรดา ทองเขียว ม.3/3
ได้รับรางวัลระดับเข้าร่วม
การแข่งขันซูโดกุ ม.1-ม.3
การแข่งขันงานศิลปหัตถกรรมนักเรียน
ระดับเขตพื้นที่การศึกษา ครั้งที่ 71 ปีการศึกษา 2566
ครูผู้ฝึกซ้อม คุณครูรัชณวีย์ สุขทรัพย์

ขอแสดงความยินดี
นางสาวสุจิตรา ขอจุนกลาง ม.5/2
ได้รับรางวัลระดับเข้าร่วม
การแข่งขันคิดเลขเร็ว ม.4-ม.6
การแข่งขันงานศิลปหัตถกรรมนักเรียน
ระดับเขตพื้นที่การศึกษา ครั้งที่ 71 ปีการศึกษา 2566
ครูผู้ฝึกซ้อม คุณครูนันทวัน สิงห์สังข์

ขอแสดงความยินดี
นางสาวพชรอร อู่ตุ้ม ม.5/4
ได้รับรางวัลระดับเข้าร่วม
การแข่งขันอัจฉริยภาพทางคณิตศาสตร์ ม.4-ม.6
การแข่งขันงานศิลปหัตถกรรมนักเรียน
ระดับเขตพื้นที่การศึกษา ครั้งที่ 71 ปีการศึกษา 2566
ครูผู้ฝึกซ้อม คุณครูนพกร จิราศักดิ์เกษม

กลุ่มสาระการเรียนรู้ วิทยาศาสตร์และเทคโนโลยี

ขอแสดงความยินดี

นางสาวพลอยชมพู พันธ์เพิ่มเจริญกิจ ม.3/2 และ นางสาววริศรา ปรีชาเลิศประเสริฐ ม.3/2 และ เด็กหญิงกัลยรักษ์ จันทร์ประถายสี ม.3/2

ได้รับรางวัลเข้าร่วม
การแข่งขันอัจฉริยภาพทางวิทยาศาสตร์ ม.1-ม.3

การแข่งขันงานศิลปหัตถกรรมนักเรียน
ระดับเขตพื้นที่การศึกษา ครั้งที่ 71 ปีการศึกษา 2566
ครูผู้ฝึกซ้อม นายอาชวิน สร้อยจิตและนางสาวชณชนก นามโสม

ขอแสดงความยินดี

น.ส.ปาลิกา เกียรติพิชญา ม.6/2 และ น.ส.ศศิธร โพธิ์ทอง ม.5/4 และ น.ส.ภัทรวดี หอมชื่น ม.5/4

ได้รับรางวัล เข้าร่วม
การแข่งขันการแข่งขันอัจฉริยภาพทางวิทยาศาสตร์ ม.4-ม.6

การแข่งขันงานศิลปหัตถกรรมนักเรียน
ระดับเขตพื้นที่การศึกษา ครั้งที่ 71 ปีการศึกษา 2566
ครูผู้ฝึกซ้อม นายพรพงศ์ ทองคำ และ นายธนภูมิ ท้าวมะลิ

ขอแสดงความยินดี

1. นางสาวญานิศา ยอดพันธุ์ 2. นางสาวพิริสา บุญพิทักษ์ 3. นางสาวศุภิสรา คงช่วย นักเรียนระดับชั้นม.5/1

ได้รับรางวัล เหรียญทองแดง
การแข่งขันโครงงานประเภททดลอง ม.4-6

การแข่งขันงานศิลปหัตถกรรมนักเรียน
ระดับเขตพื้นที่การศึกษา ครั้งที่ 71 ปีการศึกษา 2566
ครูผู้ฝึกซ้อม นางมะลิวัลย์ ประทุมทอง และ นายสุทธิพงศ์ อาศิรพจน์

ขอแสดงความยินดี

1. เด็กหญิงไกลัญญา เลาหมี่ 2.เด็กหญิงธัญวรัตม์ ชูเสน และ 3. เด็กหญิงวิภาวัลย์ รู้รักษา นักเรียนระดับชั้น ม.2/3

ได้รับรางวัล เหรียญทอง
การแข่งขันการแสดงทางวิทยาศาสตร์ (Science Show) ม.1-ม.3

การแข่งขันงานศิลปหัตถกรรมนักเรียน
ระดับเขตพื้นที่การศึกษา ครั้งที่ 71 ปีการศึกษา 2566
ครูผู้ฝึกซ้อม นางสาวศุภารัตน์ จันทนะ และนางสาววาณี เก่งการทำ

ขอแสดงความยินดี

1. นางสาววรินธร คิรากรอมร 2. นางสาวพิมพ์พิชชา ศิรินธราพร์รณ 3.นางสาวพชรพร แก้วใจรักษ์

ได้รับรางวัล เหรียญทอง
การแข่งขันการแสดงทางวิทยาศาสตร์ Science show ม.4-ม.6

การแข่งขันงานศิลปหัตถกรรมนักเรียน
ระดับเขตพื้นที่การศึกษา ครั้งที่ 71 ปีการศึกษา 2566
ครูผู้ฝึกซ้อม นางมะลิวัลย์ ประทุมทอง และ นางสาวสุพัตรา ไทยกุล

ขอแสดงความยินดี

น.ส.ประภัสสร จารีกอธิคม ม.5/1 และ น.ส.ภัทรภร เลิศเกตุพัฒนกุล ม.5/1

ได้รับรางวัล เหรียญเงิน
การแข่งขันการแข่งขันสิ่งประดิษฐ์ทางวิทยาศาสตร์ ม.4-ม.6

การแข่งขันงานศิลปหัตถกรรมนักเรียน
ระดับเขตพื้นที่การศึกษา ครั้งที่ 71 ปีการศึกษา 2566
ครูผู้ฝึกซ้อม นางมะลิวัลย์ ประทุมทอง และนางสาวยุวรัตน์ สมบัติดีรีไพบูลย์

ขอแสดงความยินดี
เด็กหญิงธนิษฐ์กานต์ อยู่รุ่งเรือง และ นางสาวนวพร สันทัด
นักเรียนระดับชั้นม.3/2
ได้รับรางวัล เข้าร่วม
การแข่งขันการสร้างเกมสร้างสรรค์จากคอมพิวเตอร์ ม.1-ม.3
การแข่งขันงานศิลปหัตถกรรมนักเรียน
ระดับเขตพื้นที่การศึกษา ครั้งที่ 71 ปีการศึกษา 2566
ครูผู้ฝึกซ้อม นางสาวยุวรัตน์ สมบัติดีรีไพบูลย์ และ นางสาวโชติรัตน์ แป้นไทย

ขอแสดงความยินดี
1. เด็กหญิงธนิษฐ์กานต์ อยู่รุ่งเรือง 2. นางสาวภัทรธิดา สิทธิขุนทด
3. นางสาววรินทร หงษา นักเรียนระดับชั้น ม.3/2
ได้รับรางวัล เหรียญเงิน
การประกวดโครงงานคอมพิวเตอร์ประเภทซอฟต์แวร์ ม.1-ม.3
การแข่งขันงานศิลปหัตถกรรมนักเรียน
ระดับเขตพื้นที่การศึกษา ครั้งที่ 71 ปีการศึกษา 2566
ครูผู้ฝึกซ้อม นางสาวยุวรัตน์ สมบัติดีรีไพบูลย์ และ นางสาวโชติรัตน์ แป้นไทย

ขอแสดงความยินดี
1. นางสาวปิยวรรณ ทูเกาะ 2. นางสาวอรธิมา บัวดี
นักเรียนระดับชั้น ม.5/3
ได้รับรางวัล เหรียญทองแดง
การแข่งขันการตัดต่อภาพยนตร์ ม.4-ม.6
การแข่งขันงานศิลปหัตถกรรมนักเรียน
ระดับเขตพื้นที่การศึกษา ครั้งที่ 71 ปีการศึกษา 2566
ครูผู้ฝึกซ้อม นางสาวเพชรรัตน์ มหรรชกุล และ นางสาวณัชชนม์ สุวรรณธาดา

ขอแสดงความยินดี
1. นางสาวณัชชา รัศมิทัต ม.6/2 และ 2. นางสาวอรธิมา บัวดี ม.5/3
ได้รับรางวัล เหรียญทอง
การออกแบบสิ่งของเครื่องใช้ด้วยโปรแกรมคอมพิวเตอร์ ม.4-ม.6
การแข่งขันงานศิลปหัตถกรรมนักเรียน
ระดับเขตพื้นที่การศึกษา ครั้งที่ 71 ปีการศึกษา 2566
ครูผู้ฝึกซ้อม นางสาวเพชรรัตน์ มหรรชกุล และ นางสาวณัชชนม์ สุวรรณธาดา

ขอแสดงความยินดี
นางสาวชุติรัตน์ รุ่งสว่าง ม.6/4 และ นางสาววารุณี สายกระสุน ม.6/4
ได้รับรางวัล เหรียญทองแดง
การแข่งขันการสร้างเกมสร้างสรรค์จากคอมพิวเตอร์ ม.4-ม.6
การแข่งขันงานศิลปหัตถกรรมนักเรียน
ระดับเขตพื้นที่การศึกษา ครั้งที่ 71 ปีการศึกษา 2566
ครูผู้ฝึกซ้อม 1. นางสาวเพชรรัตน์ มหรรชกุล
2. นางสาวยุวรัตน์ สมบัติดีรีไพบูลย์

ขอแสดงความยินดี
นางสาวจุฑามณี สนสระคู ม.4/8 และ นางสาวณัฐพัชร์ ทรัพย์ธำรงค์ ม.6/2
ได้รับรางวัล เหรียญทองแดง
การแข่งขันการสร้าง Motion Infographic ม.4-ม.6
การแข่งขันงานศิลปหัตถกรรมนักเรียน
ระดับเขตพื้นที่การศึกษา ครั้งที่ 71 ปีการศึกษา 2566
ครูผู้ฝึกซ้อม นางสาวเพชรรัตน์ มหรรชกุล และ นางสาวโชติรัตน์ แป้นไทย

กลุ่มสาระการเรียนรู้ ภาษาไทย

ขอแสดงความยินดี
กขค
นางสาวกุมภา เชนชาญ ม.5/3
ได้รับรางวัลเหรียญเงิน
การแข่งขันท่องอาขยานทำนองเสนาะ ม.4-ม.6
การแข่งขันงานศิลปหัตถกรรมนักเรียน
ระดับเขตพื้นที่การศึกษา ครั้งที่ 71 ปีการศึกษา 2566
ครูผู้ฝึกซ้อม นางสาวสว่างจิต แก้วถนัด

ขอแสดงความยินดี
กขค
ด.ญ.กัญญ์รัตน์ แซ่ก๊วย และ ด.ญ.น้ำใส เกื้อเกตุ ม.3/3
ได้รับรางวัลเหรียญทอง
การแข่งขันกวีเยาวชนคนรุ่นใหม่ ม.1-ม.3
การแข่งขันงานศิลปหัตถกรรมนักเรียน
ระดับเขตพื้นที่การศึกษา ครั้งที่ 71 ปีการศึกษา 2566
ครูผู้ฝึกซ้อม นางสาวณฐพรรณ เจนปัญญากุล

ขอแสดงความยินดี
กขค
นางสาวณัฐธิดา ธำรงค์วุฒิ และ นางสาวศศิกานต์ พลอาจ ม.5/2
ได้รับรางวัลเหรียญทอง
การแข่งขันกวีเยาวชนคนรุ่นใหม่ ม.4-ม.6
การแข่งขันงานศิลปหัตถกรรมนักเรียน
ระดับเขตพื้นที่การศึกษา ครั้งที่ 71 ปีการศึกษา 2566
ครูผู้ฝึกซ้อม นางสาวลินดา เนียมเพราะ

ขอแสดงความยินดี
กขค
ด.ญ.ณัฐชา ศักดิ์ไทยสมบูรณ์ และ ด.ญ.วรัญญา สิทธิสมบัติ
ได้รับรางวัลเหรียญทอง
การแข่งขันต่อคำศัพท์ภาษาไทย ม.1-ม.3
การแข่งขันงานศิลปหัตถกรรมนักเรียน
ระดับเขตพื้นที่การศึกษา ครั้งที่ 71 ปีการศึกษา 2566
ครูผู้ฝึกซ้อม นางสาวลินดา เนียมเพราะ

ขอแสดงความยินดี
กขค
นางสาวธารารัตน์ แซ่จอง ม.4/6
ได้รับรางวัลเหรียญเงิน
การแข่งขันต่อคำศัพท์ภาษาไทย ม.4-ม.6
การแข่งขันงานศิลปหัตถกรรมนักเรียน
ระดับเขตพื้นที่การศึกษา ครั้งที่ 71 ปีการศึกษา 2566
ครูผู้ฝึกซ้อม นางสาวลินดา เนียมเพราะ

กลุ่มสาระการเรียนรู้
สังคมศึกษา ศาสนา และวัฒนธรรม

ขอแสดงความยินดี

น.ส.กาญจนาภา ผลพงา ม.5/2 น.ส.กุมภา เขนขาญ ม.5/3
น.ส.เจนณัฐตา ต้นหลี ม.5/7 น.ส.จริยาพร เพิ่มพูล ม.5/4 และน.ส.ณัฏฐิดา มามีเกตุ ม.4/2

ได้รับรางวัลระดับเหรียญทอง
การแข่งขันเพลงคุณธรรม ม.4-ม.6

การแข่งขันงานศิลปหัตถกรรมนักเรียน
ระดับเขตพื้นที่การศึกษา ครั้งที่ 71 ปีการศึกษา 2566
ครูผู้ฝึกซ้อมนางสาวศิริรัตน์ สงวนศรี และนางสาวสลิลดา พิชยกัลป์

ขอแสดงความยินดี

ด.ญ.โกลัญญา วิสารทะ ม.2/3

ได้รับรางวัลรองชนะเลิศอันดับ 2
ระดับเหรียญทอง
การแข่งขันเล่านิทานคุณธรรม ม.1-ม.3

การแข่งขันงานศิลปหัตถกรรมนักเรียน
ระดับเขตพื้นที่การศึกษา ครั้งที่ 71 ปีการศึกษา 2566
ครูผู้ฝึกซ้อม นางสาวสุพรรณาวดี ขวัญชุม

ขอแสดงความยินดี

น.ส.กาญจนาภา ผลพงา ม.5/2

ได้รับรางวัลระดับเหรียญทอง
การแข่งขันเล่านิทานคุณธรรม ม.4-ม.6

การแข่งขันงานศิลปหัตถกรรมนักเรียน
ระดับเขตพื้นที่การศึกษา ครั้งที่ 71 ปีการศึกษา 2566
ครูผู้ฝึกซ้อมนางสาวธันยวีร์ แสนคำทุม

ขอแสดงความยินดี

น.ส.ชัญทร กาญจนกิจ ม.5/1
และน.ส.ธารวิมล มินะสิงห์ ม.5/1

ได้รับรางวัลระดับเหรียญทองแดง
การแข่งขันมารยาทไทย ม.4-ม.6

การแข่งขันงานศิลปหัตถกรรมนักเรียน
ระดับเขตพื้นที่การศึกษา ครั้งที่ 71 ปีการศึกษา 2566
ครูผู้ฝึกซ้อมนางสาวจงกลกร เลือดทหาร และนายตรัยรัตน์ บุญพา

ขอแสดงความยินดี

น.ส.ทองชมพูนุท ทั่งทอง ม.5/3 น.ส.ปิยารรณ ทูเกาะ ม.5/3
น.ส.วรัลชญานี ธีระโภคินศักดิ์ ม.5/3 น.ส.วัชรีพร กลิ่นคำหอม ม.5/3 และน.ส.อรริมา บัวดี ม.5/3

ได้รับรางวัลระดับเหรียญเงิน
การแข่งขันภาพยนต์สั้น ม.4-ม.6

การแข่งขันงานศิลปหัตถกรรมนักเรียน
ระดับเขตพื้นที่การศึกษา ครั้งที่ 71 ปีการศึกษา 2566
ครูผู้ฝึกซ้อมว่าที่ร้อยตรีปรเมธ เทพขวัญ และนางสาวจุฑารัตน์ สมงาม

กลุ่มสาระการเรียนรู้ภาษาต่างประเทศ

ขอแสดงความยินดี
นางสาวอริศรา เสรีบุษกร และ นางสาวพิชญา ขยันวงษ์ ม.5/6
ได้รับรางวัลระดับเหรียญทอง
การแข่งขันพูดเพื่ออาชีพภาษาฝรั่งเศส ระดับชั้นม.4-6
การแข่งขันงานศิลปหัตถกรรมนักเรียน
ระดับเขตพื้นที่การศึกษา ครั้งที่ 71 ปีการศึกษา 2566
ครูผู้ฝึกซ้อม นางสาวกานต์ชนก สมภักดี และ นายวรพล ขำปาน
กลุ่มสาระการเรียนรู้ภาษาต่างประเทศ

ขอแสดงความยินดี
นางสาวศุภิดา สมศรี และ นางสาวสุนิษา จันทะคาร ม.5/8
ได้รับรางวัลระดับเหรียญทอง
การแข่งขันพูดเพื่ออาชีพภาษาญี่ปุ่น ระดับชั้นม.4-6
การแข่งขันงานศิลปหัตถกรรมนักเรียน
ระดับเขตพื้นที่การศึกษา ครั้งที่ 71 ปีการศึกษา 2566
ครูผู้ฝึกซ้อม นางสาวดารากันย์ เจริญจิตต์ และ นางสาวพิมพ์พรรณ มโนมัยนฤนาท
กลุ่มสาระการเรียนรู้ภาษาต่างประเทศ

ขอแสดงความยินดี
นางสาวศิรดา แสงสิมา ม.4/8 นางสาวนุชจิรา ยารัมย์ ม.5/8
นางสาวภัคจิรา ภัคชีวานนท์ ม.5/8 นางสาวสิรินดา บัวสด ม.5/8
นางสาวสุทธิดา เอกรักดนตรี 5/8
ได้รับรางวัลระดับเหรียญทอง
การแข่งขันละครสั้นภาษาญี่ปุ่น ระดับชั้นม.4-6
การแข่งขันงานศิลปหัตถกรรมนักเรียน
ระดับเขตพื้นที่การศึกษา ครั้งที่ 71 ปีการศึกษา 2566
ครูผู้ฝึกซ้อม นางสาวดารากันย์ เจริญจิตต์ และ นางสาวพิมพ์พรรณ มโนมัยนฤนาท
กลุ่มสาระการเรียนรู้ภาษาต่างประเทศ

ขอแสดงความยินดี
นางสาวภัทรวดี นิติพัฒนาภิรักษ์ และนางสาวรังสิมา คำโต ม.6/7
ได้รับรางวัลระดับเหรียญเงิน
การแข่งขันเล่าเรื่องจากภาพภาษาจีน ระดับชั้นม.4-6
การแข่งขันงานศิลปหัตถกรรมนักเรียน
ระดับเขตพื้นที่การศึกษา ครั้งที่ 71 ปีการศึกษา 2566
ครูผู้ฝึกซ้อม นางสาวลลิตา เกรียงเจริญศิริ และ นางสาววิภาวี อนุราพัด
กลุ่มสาระการเรียนรู้ภาษาต่างประเทศ

ขอแสดงความยินดี
เด็กหญิงณัฐนรี ชาตรูปรัชดากร ม.2/8
ได้รับรางวัลรองชนะเลิศอันดับ 2 ระดับเหรียญทองแดง
การแข่งขันเรื่องสั้นภาษาอังกฤษประกอบภาพ (Pictorial Writing) ระดับชั้น ม.1-ม.3
การแข่งขันงานศิลปหัตถกรรมนักเรียน
ระดับเขตพื้นที่การศึกษา ครั้งที่ 71 ปีการศึกษา 2566
ครูผู้ฝึกซ้อม นายธนิสร ศิริกุล
กลุ่มสาระการเรียนรู้ภาษาต่างประเทศ

ขอแสดงความยินดี
นางสาวชนิดาภา ภู่คล้าย ม.5/8
ได้รับรางวัลระดับเหรียญทองแดง
การแข่งขันเรื่องสั้นภาษาอังกฤษประกอบภาพ (Pictorial Writing) ระดับชั้น ม.4-ม.6
การแข่งขันงานศิลปหัตถกรรมนักเรียน
ระดับเขตพื้นที่การศึกษา ครั้งที่ 71 ปีการศึกษา 2566
ครูผู้ฝึกซ้อม นางสาวกาญจนา คตน่วม
กลุ่มสาระการเรียนรู้ภาษาต่างประเทศ

ขอแสดงความยินดี
Speech
เด็กหญิงญาดา เลิศรัตนติกรกุล ม.2/8
ได้รับรางวัลระดับเหรียญทองแดง
การแข่งขันพูดภาษาอังกฤษ (Impromptu Speech) ระดับชั้น ม.1-ม.3
การแข่งขันงานศิลปหัตถกรรมนักเรียน
ระดับเขตพื้นที่การศึกษา ครั้งที่ 71 ปีการศึกษา 2566
ครูผู้ฝึกซ้อม นายวิทยา ศรีสร้อย
กลุ่มสาระการเรียนรู้ภาษาต่างประเทศ

ขอแสดงความยินดี
นางสาวธมลวรรณ มีศรี ม.5/6
ได้รับเกียรติบัตรระดับเข้าร่วม
การแข่งขันพูดภาษาอังกฤษ (Impromptu Speech) ระดับชั้น ม.4-ม.6
การแข่งขันงานศิลปหัตถกรรมนักเรียน
ระดับเขตพื้นที่การศึกษา ครั้งที่ 71 ปีการศึกษา 2566
ครูผู้ฝึกซ้อม นางสาวปนิตา ยืนยาว
กลุ่มสาระการเรียนรู้ภาษาต่างประเทศ

กลุ่มสาระการเรียนรู้ การงานอาชีพ

ขอแสดงความยินดี
ด.ญ กฤติมี แซ่จอง ม.2/3 ด.ญ ธฤตมล จริงสินประเสริฐ ม.2/3
ด.ญ ชัชชญา ฉันสุวรรณ ม.2/3 ด.ญ ศิริพรรณ เงางาม ม.2/3
นางสาว จิราภัค กูมีธนศานต์ ม.3/2 ด.ญ ปวรรัตน์ พิปนัด ม.3/3
นางสาว วิชญดา มั่งคละแสน ม.3/4 ด.ญ เพชรยาณี ตีะอ้าย ม.3/5
ได้รับรางวัลระดับเหรียญทอง
การแข่งขันนาฏศิลป์ไทยอนุรักษ์ ม.1-ม.3
การแข่งขันงานศิลปหัตถกรรมนักเรียน
ระดับเขตพื้นที่การศึกษา ครั้งที่ 71 ปีการศึกษา 2566
ครูผู้ฝึกซ้อม นายเอกชัย แตบสวัสดิ์

ขอแสดงความยินดี
นางสาว ปรียานุช สุดดี ม.4/3 นางสาว ศตพร อุดม ม.4/4
นางสาว พิมพ์ชนก จันทร์หอม ม.4/7 นางสาว ปาริชาต กรีคงคา ม.4/7
นางสาว รดา ศิลปนรเศรษฐ์ ม.4/8 นางสาว วิภาดา ทันธิมา ม.4/8
นางสาว ศศิรัศมิ์ ศุกรวรรณ ม.5/4
ได้รับรางวัลระดับเหรียญทอง
การแข่งขันนาฏศิลป์ไทยอนุรักษ์ ม.4-ม.6
การแข่งขันงานศิลปหัตถกรรมนักเรียน
ระดับเขตพื้นที่การศึกษา ครั้งที่ 71 ปีการศึกษา 2566
ครูผู้ฝึกซ้อม นายเอกชัย แตบสวัสดิ์

ขอแสดงความยินดี
นางสาวดิชชญา ภาวีรมย์ ม.3/8 นางสาวพัชรพร สุวรรณนาคี ม.4/3
นางสาวนรีพัฒน์ สุระพิมลศาล ม.5/4
ได้รับรางวัลระดับเหรียญทอง
การแข่งขันขับร้องเพลงไทยลูกทุ่ง ม.4-ม.6
เพลงสากล ม1-3 และม.4-6
การแข่งขันงานศิลปหัตถกรรมนักเรียน
ระดับเขตพื้นที่การศึกษา ครั้งที่ 71 ปีการศึกษา 2566
ครูผู้ฝึกซ้อม นายรุ่งโรจน์ ศรีสังข์

ขอแสดงความยินดี
ด.ญ.พนิดา เพ็ชรกุล ม.2/3 นางสาววันวิสา จิระชัยกุล ม.4/8
และนางสาวลลิตา บรรลือทรัพย์ ม.4/8
ได้รับรางวัลระดับเหรียญทอง
การแข่งขันวาดภาพระบายสี วาดภาพลายเส้น
ม.1-ม.3 และ ม.4-6
การแข่งขันงานศิลปหัตถกรรมนักเรียน
ระดับเขตพื้นที่การศึกษา ครั้งที่ 71 ปีการศึกษา 2566
ครูผู้ฝึกซ้อม นางสาวจุฑามาศ พิพยกระมล และนายกฤษฎา วัฒนศิลป์

กลุ่มสาระการเรียนรู้ สุขศึกษาและพลศึกษา

งานแนะแนว

ขอแสดงความยินดี
นางสาวกชกร ผลาเลิศ ม.3/4 ด.ญ.กนกพิชญ์ คงยืน ม.3/4 นางสาวริยาดา มั่งทรัพย์ ม.3/4
นางสาวพิรุฬห์กานต์ มั่งมูล ม.3/4 และนางสาวเกศรัศชญาญ์ รังษีไสวแสง ม.3/4
ได้รับรางวัลระดับเหรียญเงิน
การแข่งขัน กิจกรรมนักเรียนเพื่อนที่ปรึกษา YC : Youth Counseior
ม.1-ม.3
การแข่งขันงานศิลปหัตถกรรมนักเรียน
ระดับเขตพื้นที่การศึกษา ครั้งที่ 71 ปีการศึกษา 2566
ครูผู้ฝึกซ้อม นางสาวเสาวลักษณ์ แสงแก้ว และนางสาวสุทัตตา ศรีกิมแก้ว

ขอแสดงความยินดี
นางสาวมณัสวรรณ แต้มสุวรรณ ม.4/7 นางสาวกนกพิชญ์ คงยืน ม.4/7 นางสาวมีนธิตา ศรีสุคนธ์ ม.4/7
นางสาววิศิลย์ศยา สมประสงค์ ม.4/8 และนางสาวพิชามญชู่ เชียวคำจีน ม.5/2
ได้รับรางวัลระดับเหรียญเงิน
การแข่งขัน กิจกรรมนักเรียนเพื่อนที่ปรึกษา YC : Youth Counseior
ม.4-ม.6
การแข่งขันงานศิลปหัตถกรรมนักเรียน
ระดับเขตพื้นที่การศึกษา ครั้งที่ 71 ปีการศึกษา 2566
ครูผู้ฝึกซ้อม นางวัสสิกา นุ่นทอง และนางสาวเสาวลักษณ์ แสงแก้ว

ศึกษาดี
มีจริยา
เป็นอาภาของกุลสตรี

โรงเรียนเบญจมราชาลัย ในพระบรมราชูปถัมภ์

Benjamarachalai School Under the Royal Patronage of His Majesty the King

126 ถนนศิริพงษ์ แขวงสำราญราษฎร์ เขตพระนคร กรุงเทพมหานคร 10200

0 2222-7880, 0 2222-3843
0 2222-7881
http://www.br.ac.th
BR Family

ติดต่อโรงเรียน : contact@br.ac.th